

LEGENDA

- RECUPERO DEL PATRIMONIO EDILIZIO ED URBANISTICO NELLE AREE DEL NUCLEO DI ANTICA FORMAZIONE
- SPECIFICHE NORME DI INDIRIZZO PER LA PROGETTAZIONE DEGLI INTERVENTI E FORMAZIONE DI NUOVE AREE A STANDARD, VERDE PUBBLICO E PARCHEGGI, SELEZIONE DELLE ATTIVITÀ INSEDIABILI
- REALIZZAZIONE DI FASCE DI PROTEZIONE DELL'ABITATO, DI VALORIZZAZIONE PAESAGGISTICA E DI COMPENSAZIONE AMBIENTALE
- FORMAZIONE DI STRADA / PARCO, NUOVO LUOGO DI IDENTITÀ URBANA
- RIQUALIFICAZIONE DELLE AREE BOSCHATE
- RIQUALIFICAZIONE DELLE AREE AGRICOLE
- VERDE ATTREZZATO / SPAZI PER LO SPORT
- VASCHE DI SFUGLIAMENTO
- RIQUALIFICAZIONE AMBIENTALE DELL'AREA DELLE TRE VASCHE DI SFUGLIAMENTO
- INNOVAZIONE DI STRADE INTERNE ALL'ABITATO
- CONSERVAZIONE E VALORIZZAZIONE DELLA VIABILITÀ PODERALE ED INTERPODERALE
- DELIMITAZIONE DELLE AREE ESCLUSE DAL VINCOLO PAESAGGISTICO AI SENSI DELLA LEGGE 431/85
- CONFINE COMUNALE

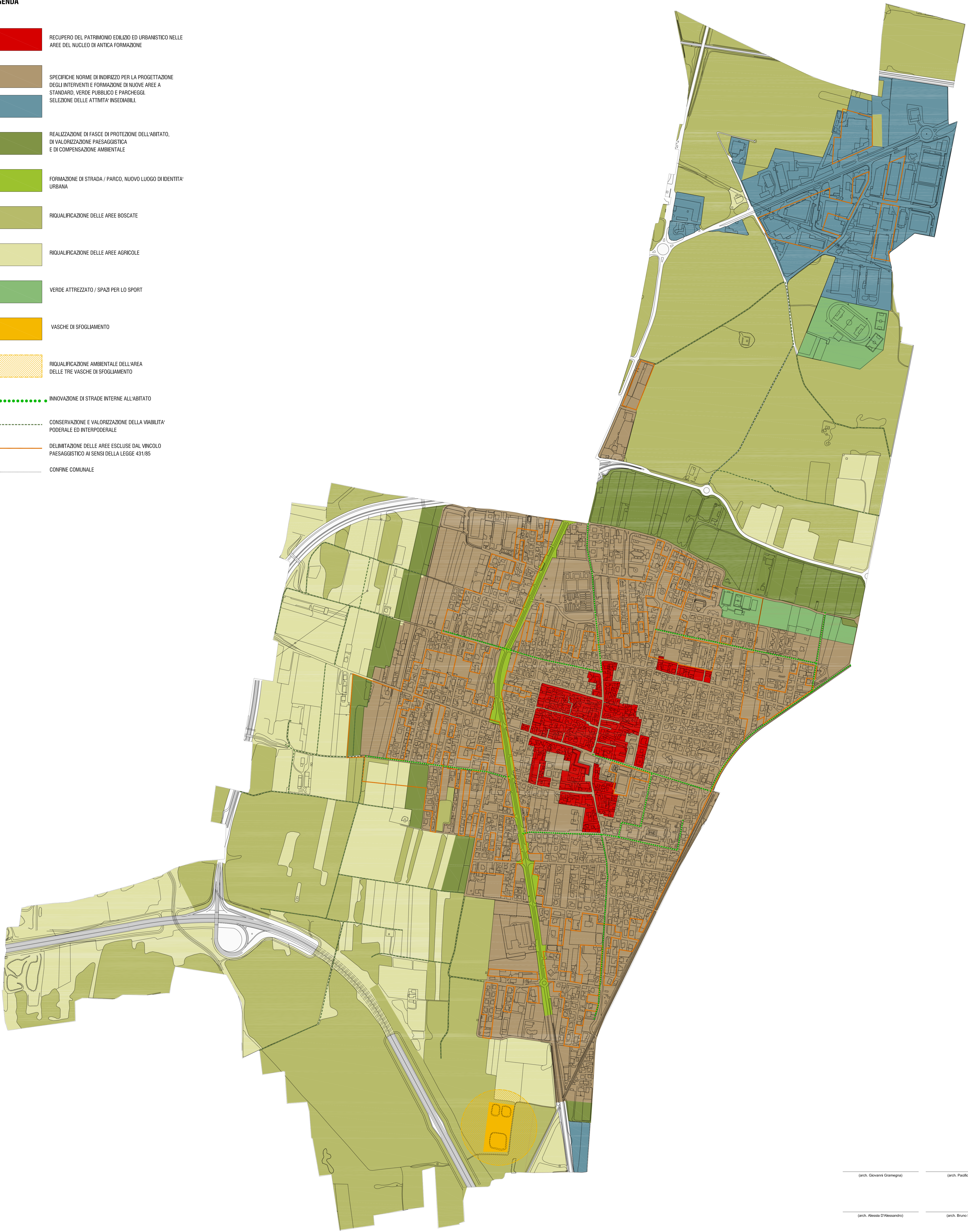

Provincia di MILANO

Comune di



PGT
Vanzaghello

DOCUMENTO DI PIANO

TAV. D6

Carta delle Azioni del Piano con Valenza Paesaggistica

1:5000

GENNAIO 2008

(arch. Giovanni Gragnani)

(arch. Paolo Airo)

(arch. Alberto D'Alessandro)

(arch. Erno Mataro)



SOCIETÀ COOPERATIVA DI ARCHITETTURA, URBANISTICA, STUDI ECONOMICI E SOCIALI
Novara - P.le Lombardia, 6
tel. 0321-455590 fax 0321-447548
Verbania - Via Oberdan, 31
tel. 0323-401155 fax 0323-401155